DOĞA VE SÜRDÜRÜLEBİLİRLİK DERNEĞİ

FAALİYET RAPORU 2020

İçindekiler

- Bilimsel çalışmalar
- Doğa eğitimi
- Kampanyalar
- Katılım sağlanan çalışmalar
- Sosyal faaliyetler

dosder.org.tr

bilgi@dosder.org.tr

dosder.org

dosder_org

dosder_org

Bilimsel Çalışmalar

Doğanın Sesi

Doğanın Sesi Dergisi

- Hakemli akademik dergimiz 2020 yılında 2 sayı olarak yayınlandı.
- Doğanın Sesi dergisi 3. yılını tamamladı.

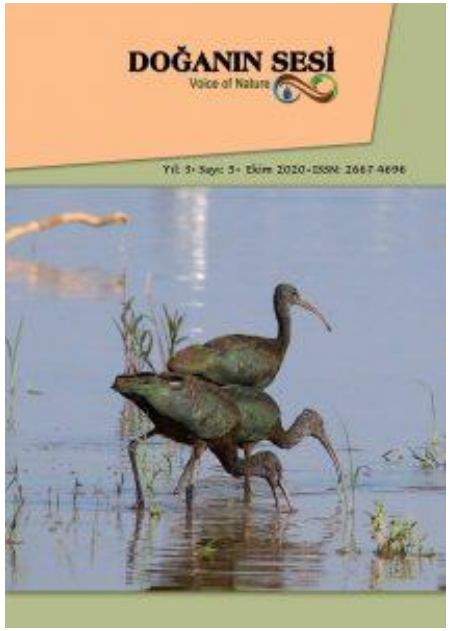

Dergimizde

- 2020 yılında 8 bilimsel makale yayınlandı.
- 3 yılda 31 makale yayınlandı.
- Makalelerin 3 yılda «dergipark» sitesinden indirilme sayısı toplam **24. 984** dernek web sitemizde görüntülenme sayısı **23.520** olarak kaydedildi.

Bilimsel Çalışmalar

Doğanın Sesi Söyleşi Programları

Doğanın Sesi Söyleşi Programları

- Bilim Komisyonu üyelerimizle web sitemiz ve sosyal medya hesaplarından doğa koruma alanında söyleşi programlarımız başlatıldı.
- 1.Bölüm: Buğday
  Prof.Dr. Saime Ünver İkincikarakaya
- 2. Bölüm: Ankara Keçisi
  Doç.Dr. Salih Karaçaltı
- 3. Bölüm: Mağara Ekosistemlerimiz
  Prof.Dr. Nursel Aşan Baydemir
- 4. Bölüm: Bozkır'ın Geleceği
  Prof.Dr. Mustafa Aydoğdu

Programlarımız Youtube kanalımızdan **4.352** kişi tarafından izlendi.

Bilimsel Çalışmalar

«Denizlerimizdeki Bütün Yaşamı Sürdürmek »

3 Mart Dünya Yaban Hayatı Günü Sergi

Çanakkale Üniversitesi Deniz Bilimleri ve Teknolojisi Fakültesi Deniz Elçileri Topluluğu

- Derneğimizin üyesi Melis Yılmaz ve Bilim Danışmanı Prof.Dr. Sezginer Tunçer hocamızın katkılarıyla poster sergisi düzenlendi.
- 3 Mart Dünya Yaban Hayatı Günü'nün "Yeryüzündeki bütün yaşamı Sürdürmek" temasına uygun olarak denizlerimizdeki tehdit altındaki türlerin tanıtılması amacıyla posterler hazırlandı.

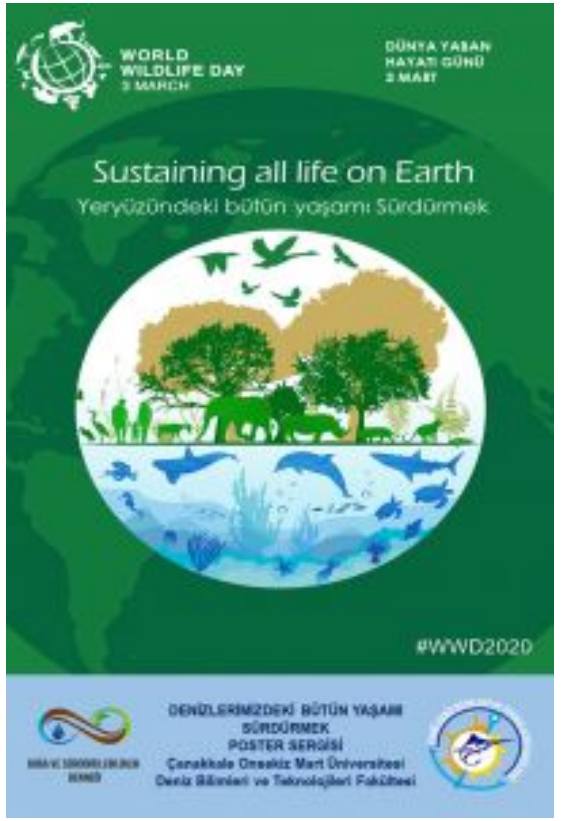

Doğa Eğitimi

Doğa Eğitimi Sınıfı

Doğa Eğitimi Sınıfı (DOSDERS)

- Derneğimizce ulusal ve uluslararası doğa ve sürdürülebilirlik temalı konularda materyal paylaşmak amacıyla sınıf uygulamamız hayata geçirildi.
- Öğretmenlerin ve velilerin çocuklarımızla uygulayabilecekleri eğitim materyalleri web sitemiz ve facebook sosyal medya topluluğu aracılığı ile paylaşılmaktadır.

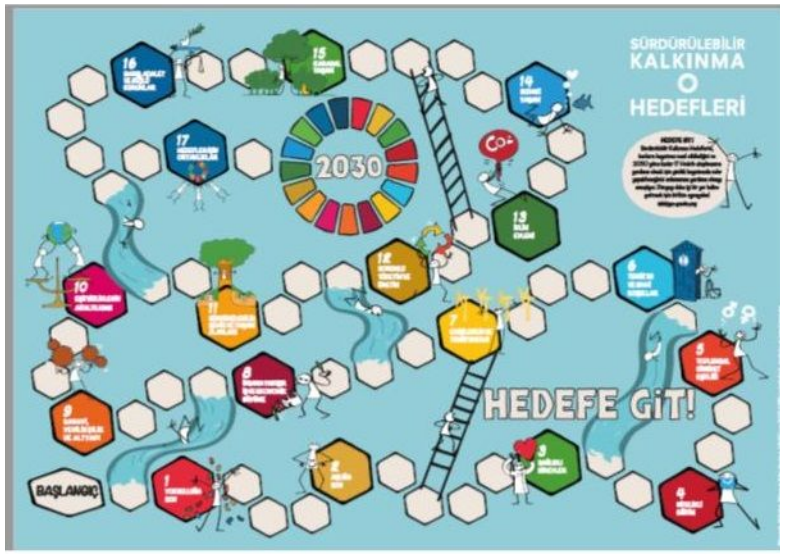

Ramsar

DÜNYA SULAK ALANLAR GÜNÜ

Çocuklar ve sizin için masa üstü oyunu

Doğa Eğitimi

«Yeryüzündeki Bütün Yaşamı Sürdürmek»

3 Mart Dünya Yaban Hayatı Günü

Zehra Gökçe Anaokulu

- Yaban Hayatını öğreniyorum etkinliği yapıldı.
- Etkinlikte FAO/YUNGA programından oyunlar ve aktiviteler gösterildi.
- Okul bahçesine fidan dikildi, fidan kartı tanıtıldı.

Doğa Eğitimi

«2020 Yılının En sevilen Ağacı»

21 Mart Dünya Ormanlar Günü

2020 Yılının En Sevilen Ağacı Yarışması

- Elektronik oylamayla ağaçları tanıtmak amacıyla yarışma düzenlendi.

- Büyük Önder Mustafa Kemal Atatürk'ün "Ağaç kesilmeyecek, bina kaydırılacak." tarihi sözüyle topluma ağaç sevgisi ve çevre bilinci dersinin en güzel örneğinin sembolü **"Köşk Yürüten Çınar Ağacı (*Platanus orientalis*)"** birinci oldu.

Kampanyalar

Geleceğe Nefes
Fidan Dikim Kampanyası
11 Kasım 2020

Ankara, Kırıkkale

- Orman Genel Müdürlüğünce düzenlenen 11 Kasım'da 11 Milyon fidan dikim etkinliğine Türkiyem Vakfı ve bağışçılarımızın desteği ile katılım sağlandı.
- Kırıkkale Üniversitesine 100 fidan, Haymana Evci Köyüne 300 fidan dikildi.

Katılım Sağlanan Çalışmalar

Etkinlikler

- Kars Valiliği koordinesinde 90 bin askerimizin donarak şehit düştüğü Sarıkamış Harekâtı'nın 105. yılı anma etkinlikleri kapsamında gerçekleştirilen "Türkiye Şehitleriyle Yürüyor" anma etkinliğine Derneğimizin Yalova Temsilcisi Saim Ucun ve İstanbul Temsilcisi Atakan Avcı'nın koordinasyonu ile 3 Ocak 2020 tarihinde katılım sağlandı.

Katılım Sağlanan Çalışmalar

Etkinlikler

- Tabiat Varlıklarını Koruma Genel Müdürlüğü tarafından desteklenen "Göksu Deltası Kumsal Alanında Deniz Kaplumbağaları (*Caretta caretta ve Chelonia mydas*) ve Nil Kaplumbağası (*Trionyx triunguis*) Popülasyonlarının Araştırılması, İzlenmesi ve Korunması Projesi" kapsamında Hacettepe Üniversitesi Fen Fakültesi Biyoloji Bölümü ile işbirliği protokolü imzalandı.
- Derneğimiz Yuva Derneği'nin Kyoto Club (İtalya) ortaklığı ile yürüttüğü ve Avrupa Birliği tarafından finanse edilen "Çevre Okuryazarlığı İletişim Ağı Projesi" kapsamında kurulan "Küresel Okuryazarlık Ağı" na katıldı. Çalışmalar bilim danışmanımız Dr. Hakan Karaardıç ve Yüksek Lisans Öğr. Gülsen Altınbilek tarafından takip edildi.

DOĞA VE SÜRDÜRÜLEBİLİRLİK DERNEĞİ

Sosyal Faaliyetler

Kutlamalar Toplantılar

- Derneğimizin kuruluşunun 2. yıl dönümü 3 Ocak 2020 tarihinde Eymir Gölü Bağ Evi'nde öğle yemeğiyle kutlandı.
- Üyelerimizle 15 Şubat 2020 tarihinde Dernek Çalışmaları Değerlendirme Toplantısı yapıldı.

Derneğimizin Covid-19 salgını nedeniyle Mart ayından sonra sosyal çalışmalarına ara verdi.

Doğamız geleceğimizdir

DOSDER

TEŞEKKÜRLER

Üyelerimiz
Gönüllülerimiz
Bağışcılarımız
Orman Genel Müdürlüğü
Kırıkkale Üniversitesi
Türkiyem Vakfı